

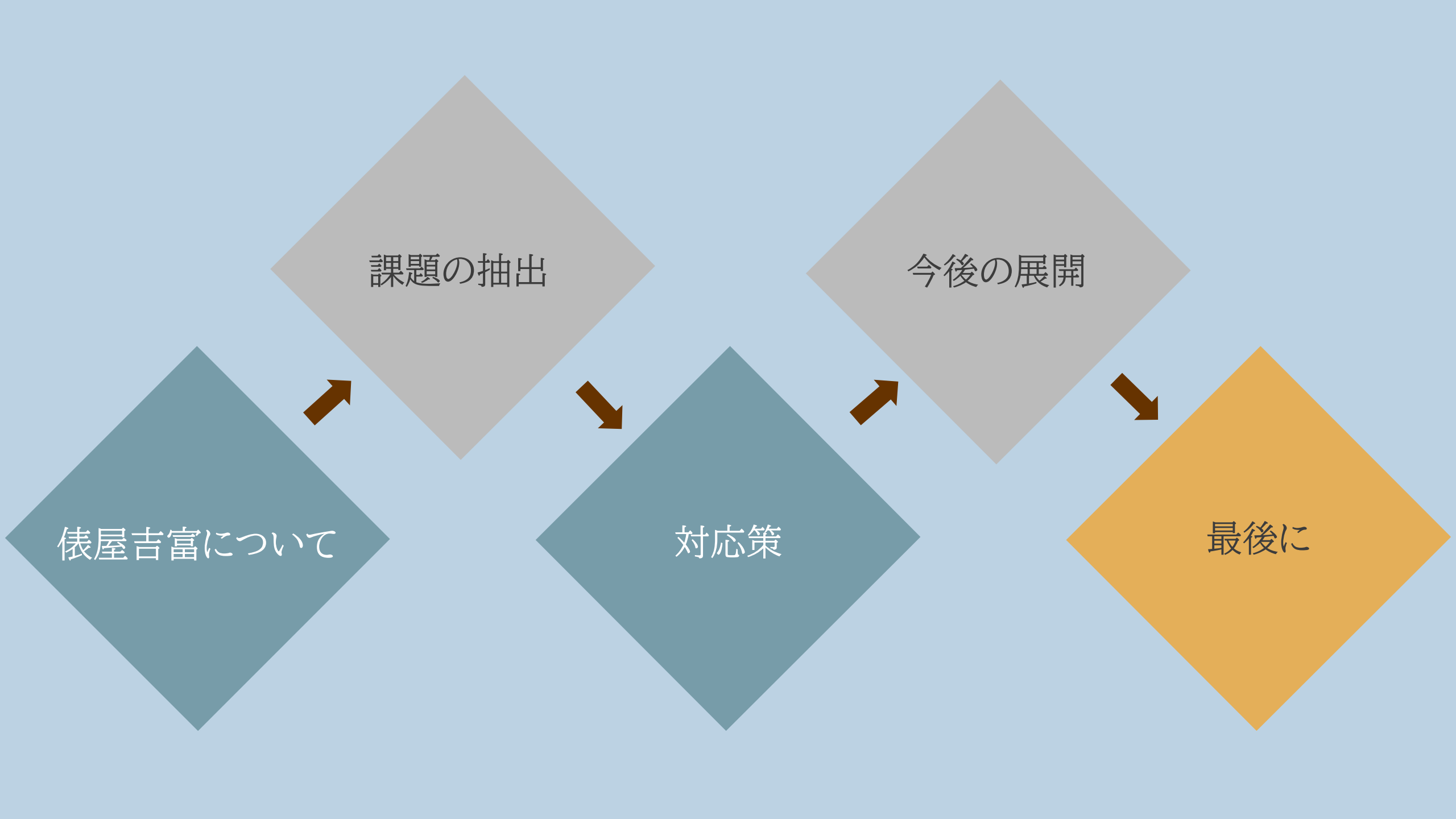

株式会社 俵屋吉富
～未来の伝統を創るためのデジタルシフト～



本日の流れ



俵屋吉富

清公菓子司

俵屋吉富

俵屋吉富について

Welcome to our company!



株式会社 俵屋吉富

- 創業 : 宝暦5年(1755年)
- 設立 : 昭和28年9月1日
- 資本金 : 2,400万円
- 従業員 : 90名(パート・アルバイト含む)
- 事業内容 : 和菓子製造販売業 (主要銘菓「雲龍」)
- 売上高 : 約10億
- 販売地域 : 日本全国
- 代表者 : 代表取締役社長 石原 義清
代表取締役副社長 石原 義規
- 所在地 : 〒602-0029
京都市上京区室町通上立売上る室町頭町285番地の1



代表銘菓

雲龍



7代目石原留治郎が創り出した
俵屋吉富を代表する和菓子。

狩野洞春による雲龍図（相国寺蔵）
に魅せられ、創作された京銘菓。







本事業の取組みについて

Our task









STEP ①

課題の抽出

Challenges for the future

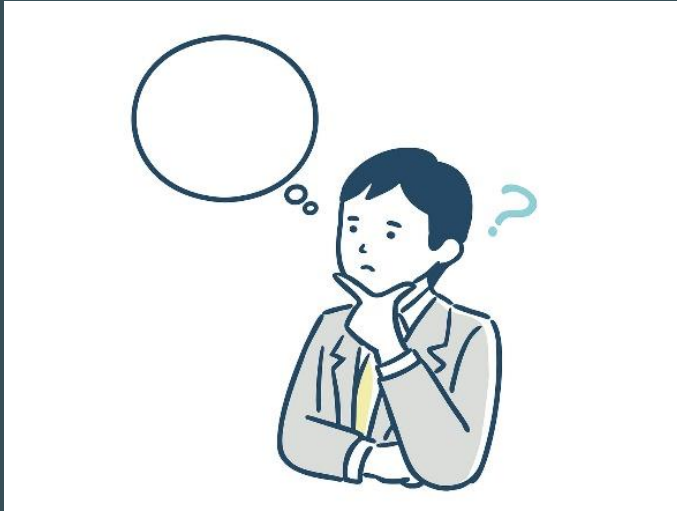

問題を問題とっていない
What's the problem?

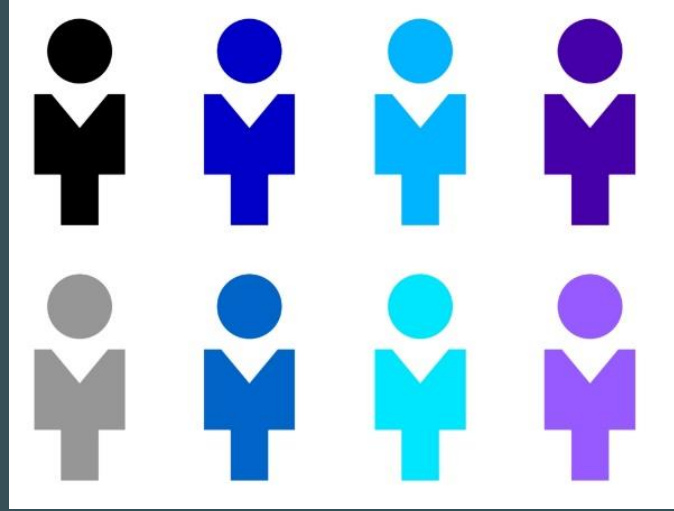

アナログ人海戦術
Batteries of manpower



情報の未活用
Get disorganized



STEP②

課題の詳細と
対応策



問題を問題と思っていない

What's the problem?

問題を問題とっていない
Elephant in the room

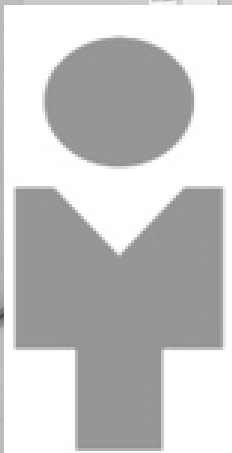



課題の表面化

Elephant

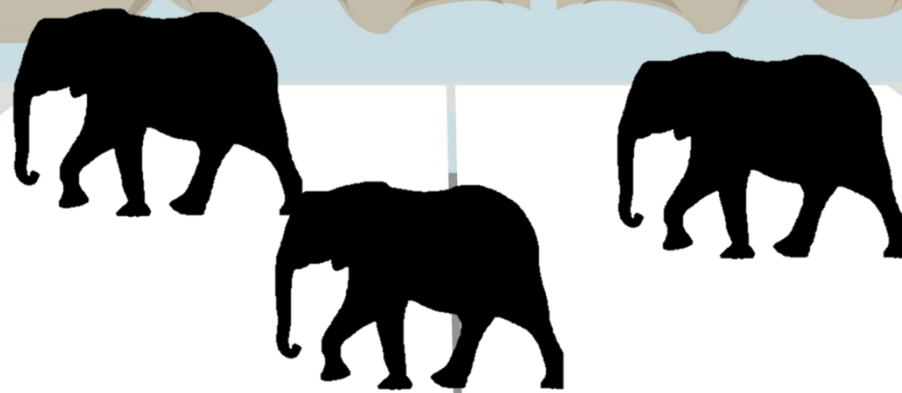

課題の表面化 実例

☰
🏠
🔔
★
⚙️
?

🔍

レコード番号	部署名	課題カテゴリ	進行状態	課題内容	対策法等	その他コメント
258	生産部	社内環境	100%	[Redacted Content]	導入を検討する	
257	生産部	その他	50%		現状1課と2課で分ける用募集…	
256	生産部	製品関連	30%		未解決	全てのケースに印刷を変えると店舗での詰め替え…
255	生産部	コミュニケーション	50%		週末の生産数調整をもう少し…	生産数の調整は生産部内の連携をよりしっかり行…
254	生産部	コミュニケーション	30%			年々各部署間のコミュニケーション力は向上しつ…
253	生産部	機械設備投資等	30%		衛生管理と確認し可能なら自…	確認の結果、自分達での修理が不可能であったた…
252	生産部	機械設備投資等	100%		購入する。	購入しました。
251	生産部	社内環境	完遂後継続中		総務から各部署に連絡を回す…	
250	生産部	社内環境	50%		パートマニュアルを作成する。	誠意作成中。

レコード数

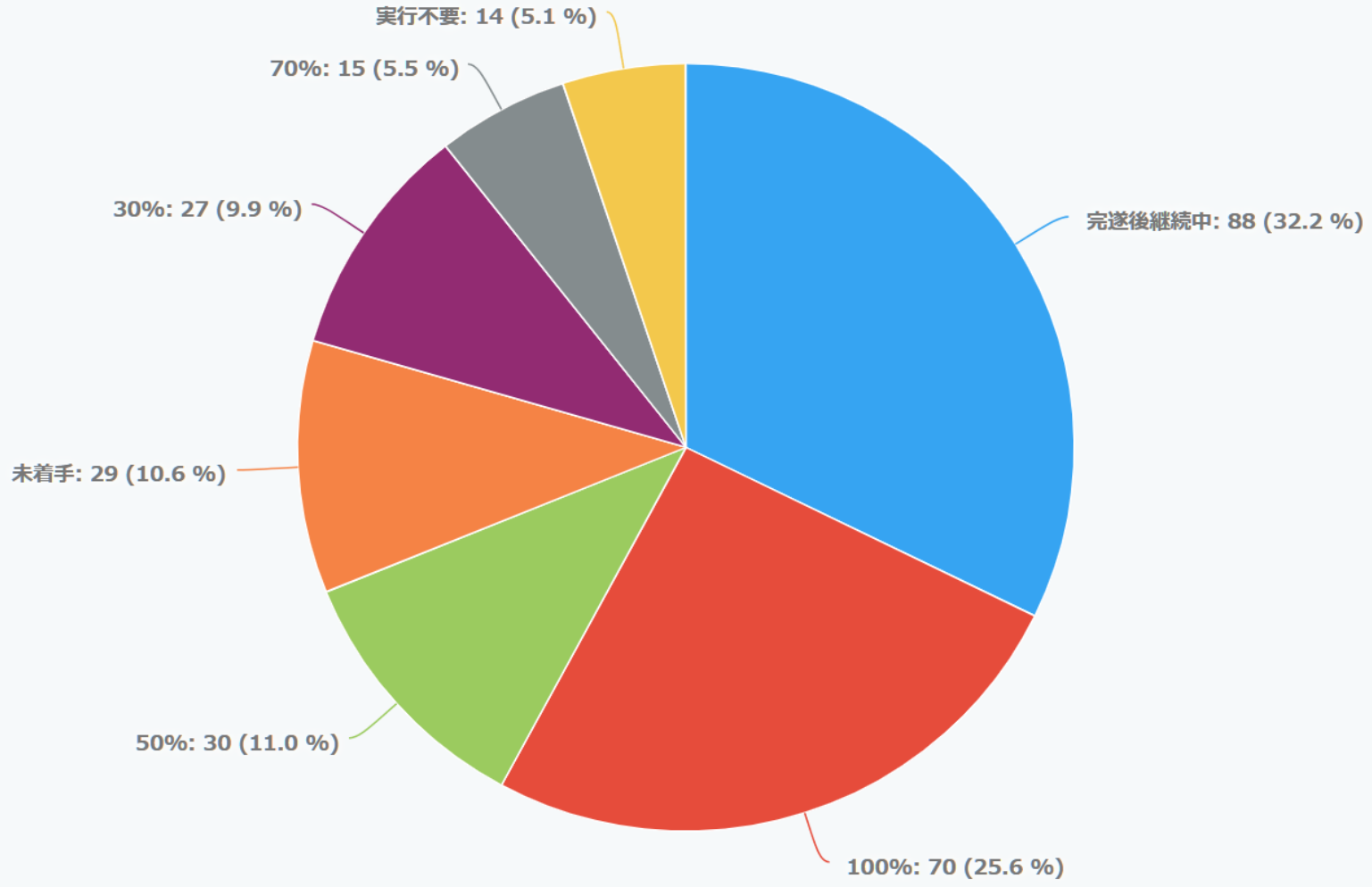

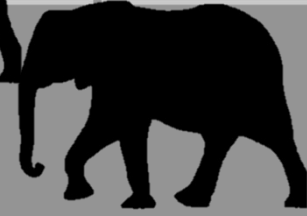

課題の表面化

Elephant



課題	施策	課題	施策	課題	施策
生産管理課（材料発注）		1 課（製造）		2 課（包装・梱包）	

課題	施策	課題	施策	課題	施策
受注業務		生産管理			

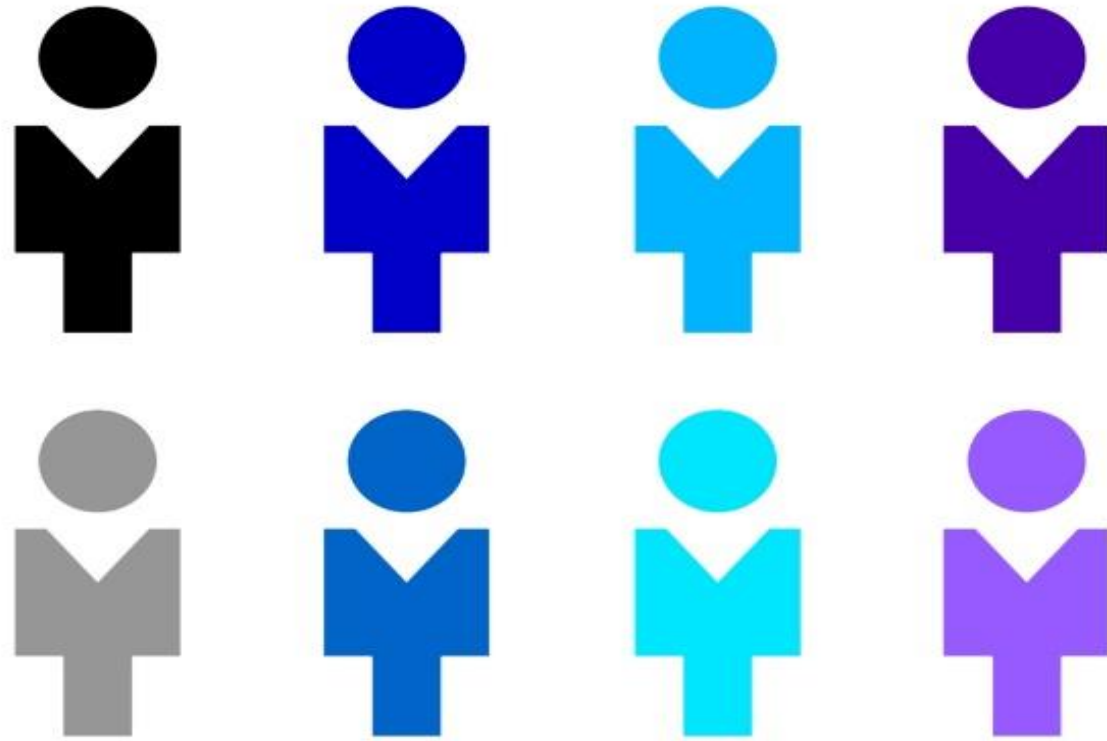

アナログ人海戦術

Batteries of manpower

取組前

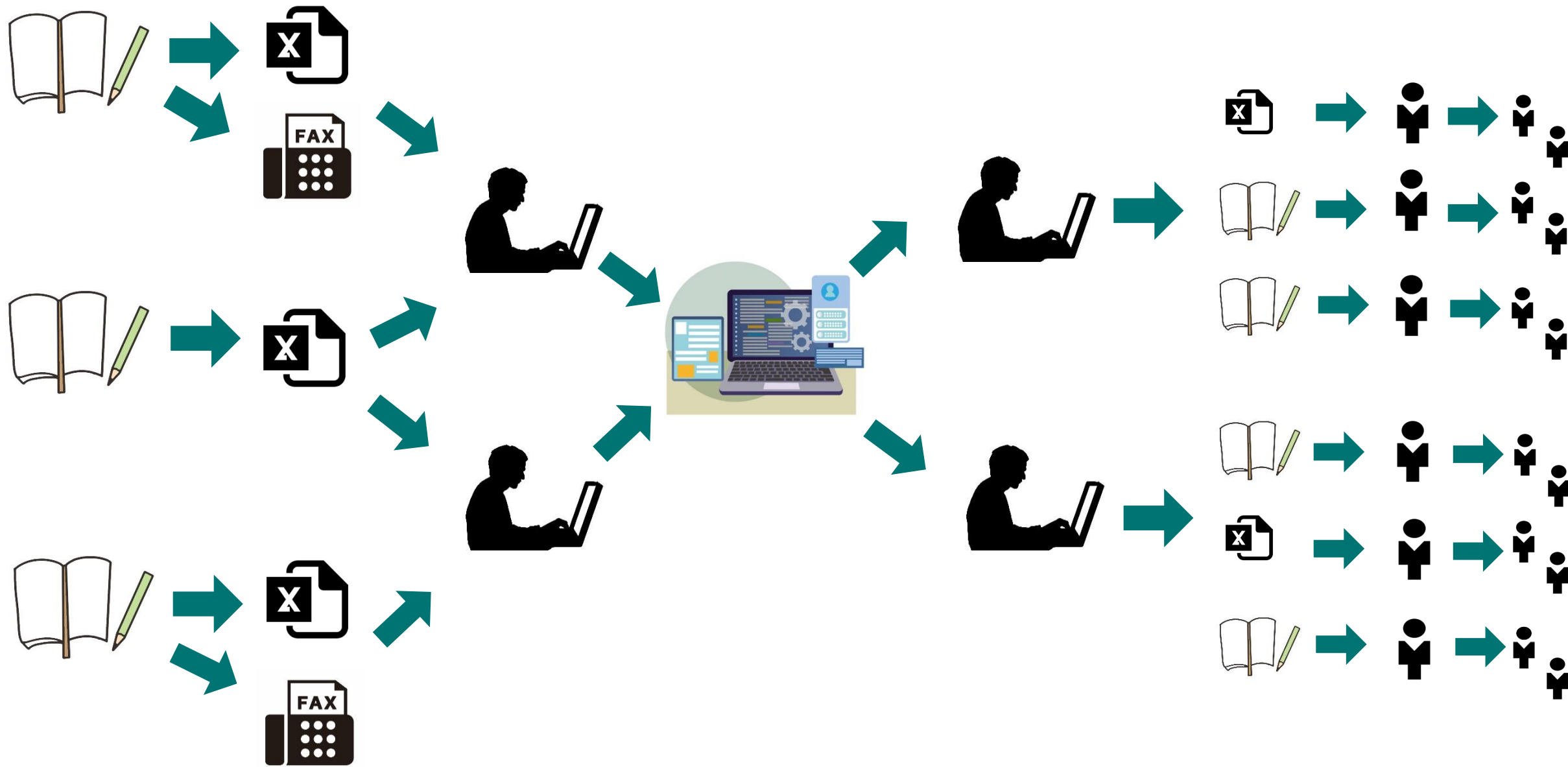

取組後

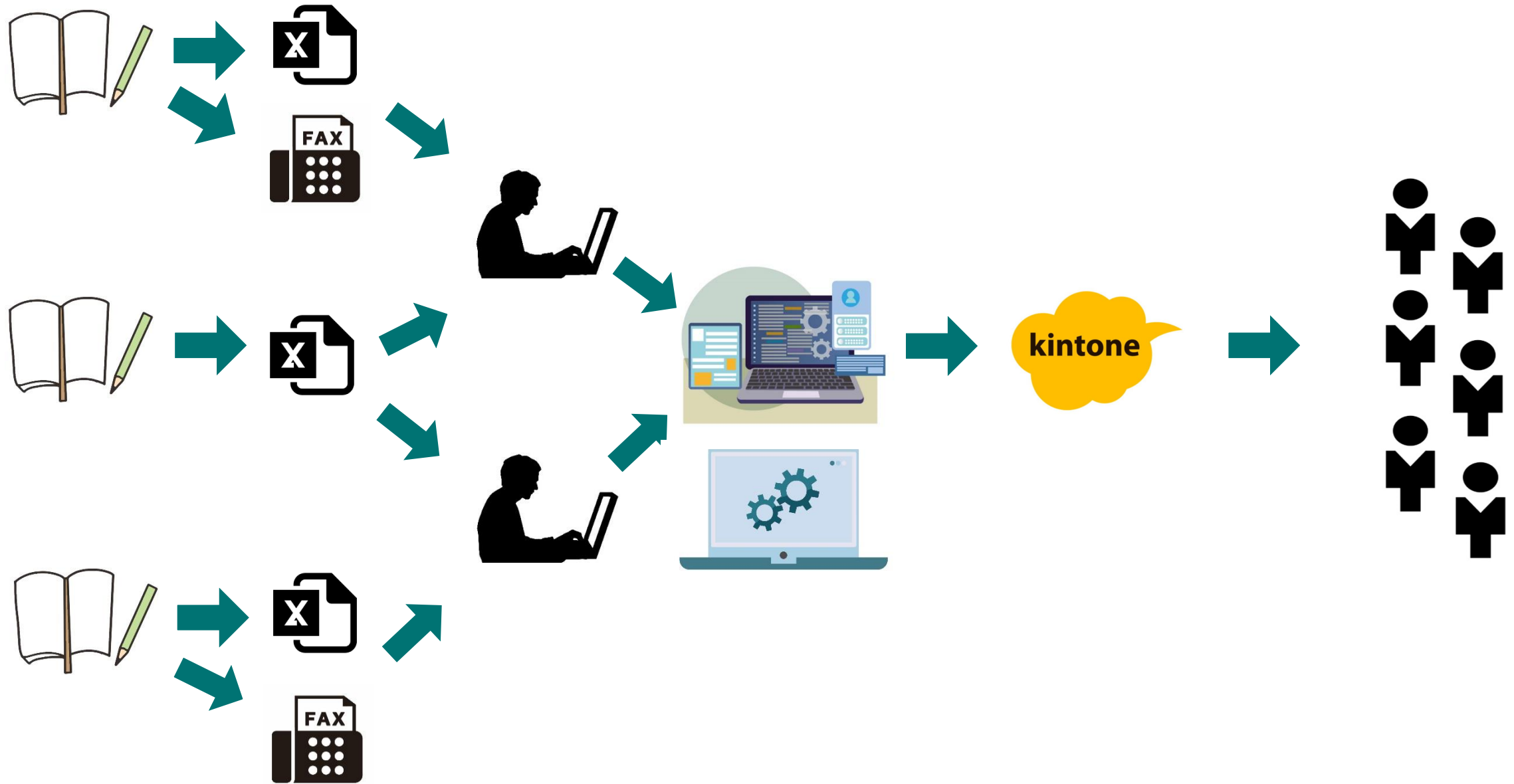

Before

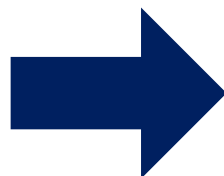
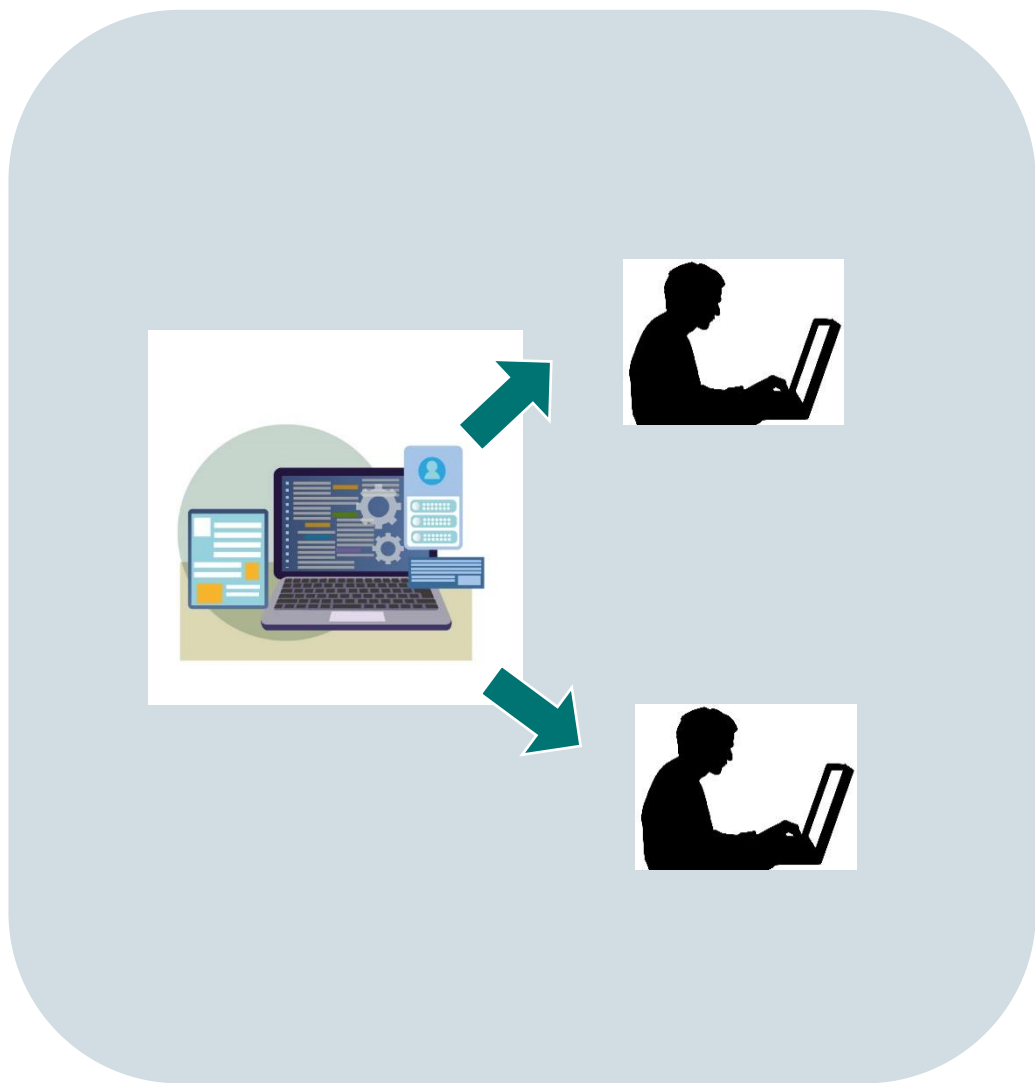

After

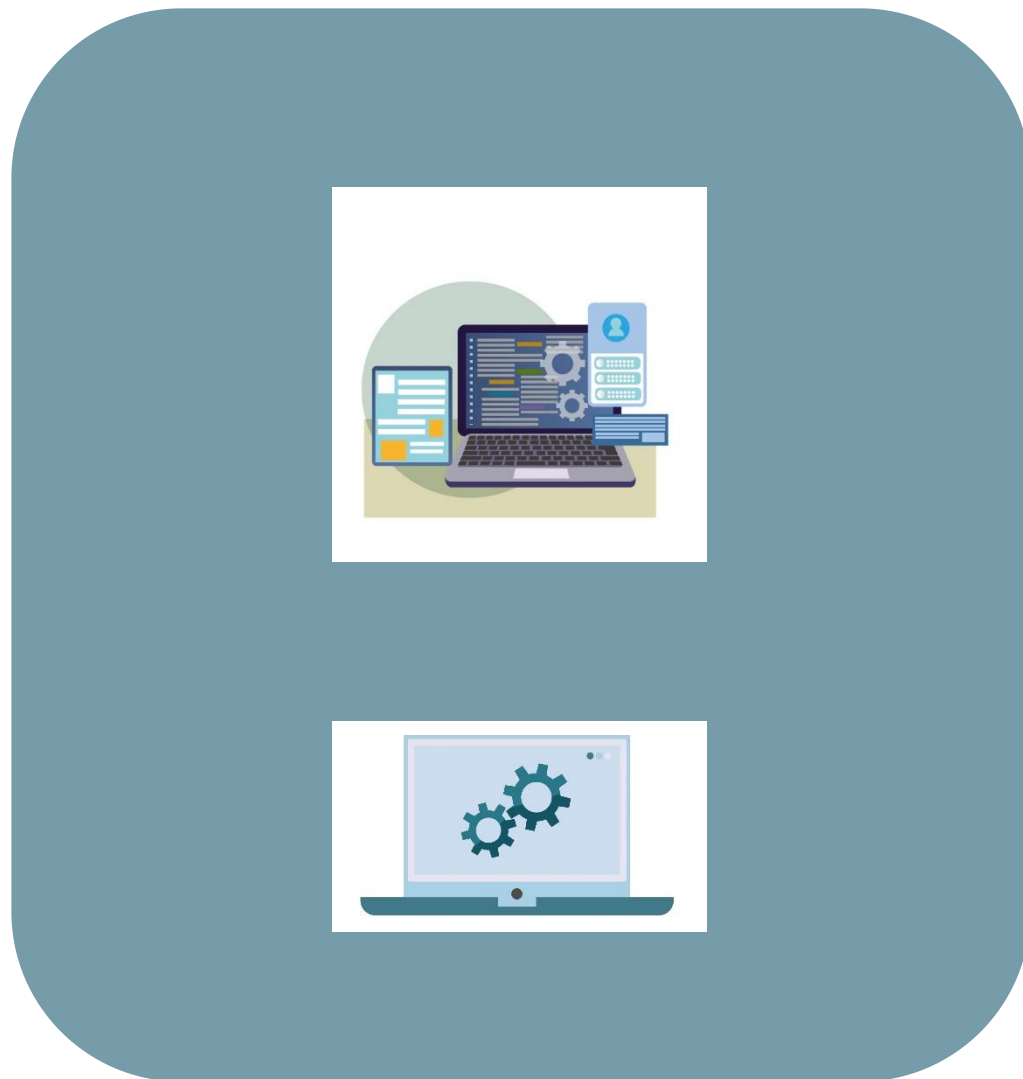



Query-1 *

192.168.1.11/ORCL(Direct) 0.047 秒



```
50 T1.CRTDT || T1.CRTTM BETWEEN
51 (
52 SELECT
53 CASE
54     WHEN
55     THEN
56
57     ELSE
58
59
60
61
62
63
64
65
66
67
68
69
70
71
```



0/0 (0.047s)
 フィルタ(L)

No.1

<< NULL >>

取組内容







情報の未活用
Get disorganized



データ作成

- 条件によりデータを作成
 直前のデータを使用

出力

- Excelブック CSV形式 XML形式

リスト設定

リスト名 共有

出力項目

	項目ID	項目名	変更	↑	↓
<input type="checkbox"/>					
<input type="checkbox"/>					
<input type="checkbox"/>					
<input type="checkbox"/>					
<input type="checkbox"/>					
<input type="checkbox"/>					
<input type="checkbox"/>					
<input type="checkbox"/>					
<input type="checkbox"/>					
<input type="checkbox"/>					
<input checked="" type="checkbox"/>					
<input checked="" type="checkbox"/>					
<input type="checkbox"/>					
<input type="checkbox"/>					
<input type="checkbox"/>					

全選択

出力対象を上詰め

初期設定に戻す

Excel表題

表題を使用

出力順

項目ID	項目名	昇/降	↑	↓
		昇順		
		昇順		
		昇順		
		昇順		
		昇順		
		昇順		
		昇順		
		昇順		
		昇順		
		昇順		
		昇順		
		昇順		
		昇順		
		昇順		
		昇順		
		昇順		

行削除

リスト保存

リスト削除

OK

キャンセル

	A	B	C	D	E	F
1	売上传票日付	得意先コード	得意先略称	商品名 1	売上数量	売上金額
2	20230516			烏丸店	1	
3	20230516			お茶席	4	
4	20230516			お茶席	8	
5	20230516			企画	1	
6	20230516			企画	1	
7	20230516			企画	1	
8	20230516			フルーツくずきり	20	
9	20230516			季節の琥珀	20	
10	20230516			雲龍ハーフ	3	
11	20230516			八重	40	
12	20230516			れもん	40	
13	20230516			季節の琥珀	10	
14	20230516			八重	30	
15	20230516			八重 5入	2	
16	20230516			れもん	20	
17	20230516			れもん 5個入	5	



 お知らせ

★NEW★

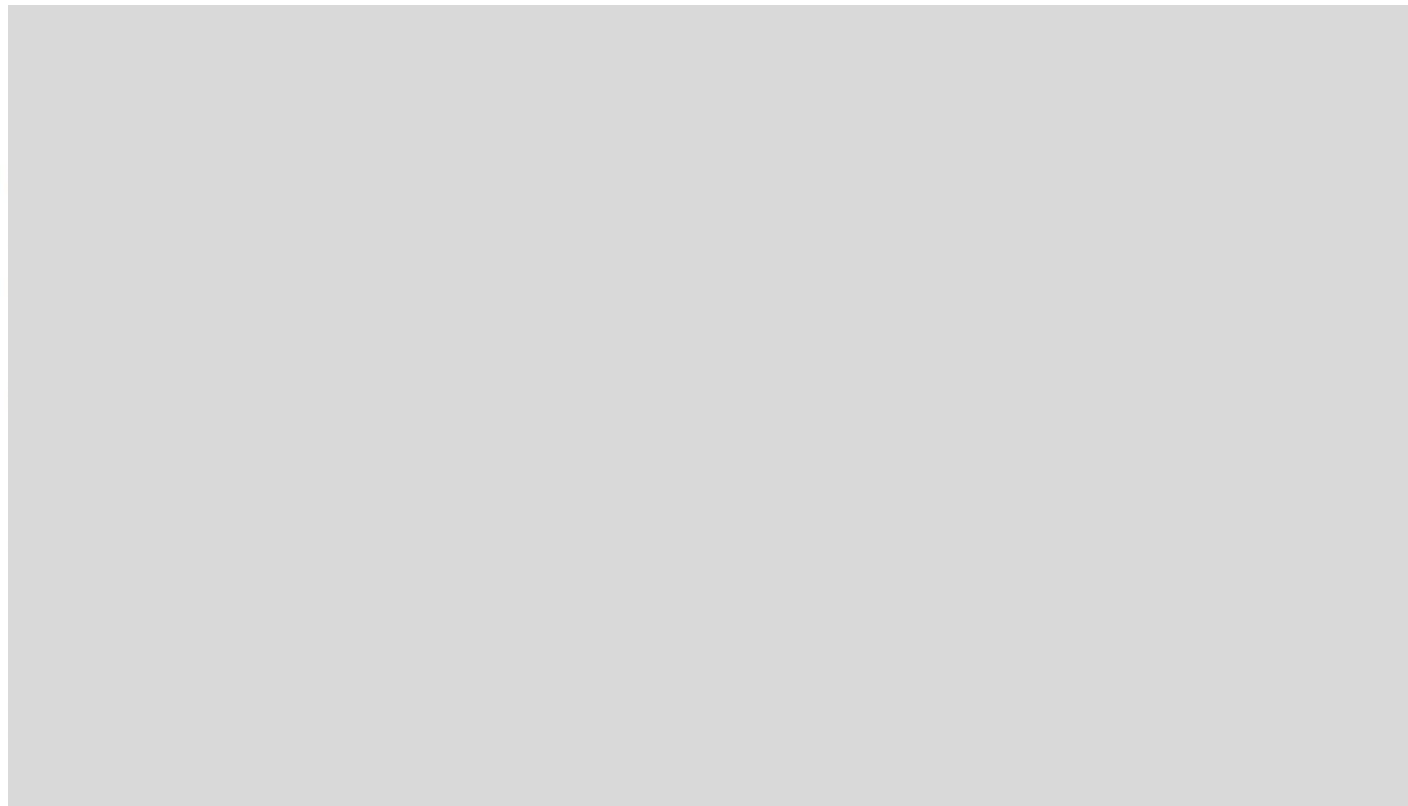

 スペース 

参加中のスペース 



店舗日報



広報関連



営業部間コミュニケーションスペース



営業⇄総務コミュニケーションスペース



営業⇄生産コミュニケーションスペース



操作マニュアル



社長からのヒトコト

 アプリ

すべてのアプリ 



アプリ開発要望書

取組事例

	売上传票日付	商品名1	売上数量	得意先略称	売上金額	
	2023-05-	八重	20	(株)	¥ 2,040	
	2023-05-	八重	60	(株)	¥ 6,120	
	2023-05-	八重	40	(株)	¥ 4,080	
	2023-05-	八重	40	(株)	¥ 4,080	
	2023-05-	八重	40	(株)	¥ 4,080	
	2023-05-	八重	150	(株)	¥ 14,400	
	2023-05-	八重	40	(株)	¥ 3,920	
	2023-05-	八重	40	(株)	¥ 3,920	
	2023-05-	八重	80	(株)	¥ 7,840	
	2023-05-	八重	80	(株)	¥ 7,840	
	2023-05-	八重	40	(株)	¥ 3,920	



京のおまんじゅう 八重

集計する

取組事例

グラフのオプション

グラフの種類

円グラフ

分類する項目

大項目: 売上傳票日付 日単位

中項目: 商品名1

集計方法

合計 売上数量

条件

売上傳票日付 > (より後) 今日

プレビュー (一部のデータだけを基にしています)

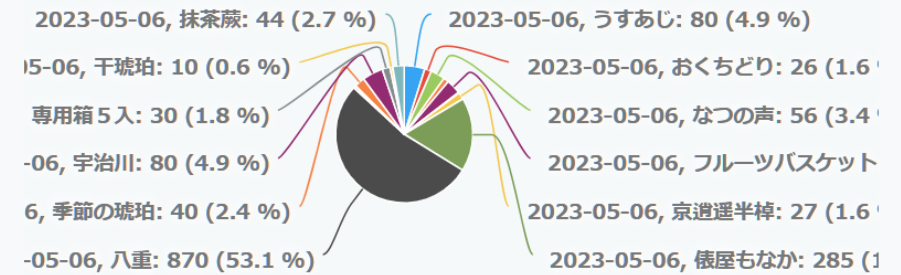

キャンセル

グラフ選択に戻る

保存する

適用



受注管理

🏠 アプリ: 受注管理



📄 商品合計(今日以降合…)

🔍 📊

+ ⚙️ ⋮

表

商品名1	合計(売上数量)	
八重	2294	レコードの一覧を表示する
茶 和	1945	レコードの一覧を表示する
生菓子	808	レコードの一覧を表示する
れもん	620	レコードの一覧を表示する
依屋もなか	605	レコードの一覧を表示する



更新日時

2023-05-04 18:00



コメントする



コメントはありません。

190

伝票管理NO

0000446223

伝票削除区分

1

売上傳票番号

00280356

売上傳票日付

2023-05-10

得意先コード

[Redacted]

得意先略称

(株) [Redacted]

納品先コード

0

納品先略称

(株) [Redacted]

担当者コード

40

伝票売上金額

¥ 56,060

伝票売上消費税

¥ 4,484

備考

社内備考

渋谷店

タイムスタンプ (時間)

164300

タイムスタンプ (日付)

20230504

作成時間

164300

作成日付

20230504

690

商品コード

10320

商品名1

八重

セット品区分

0

ケース数

40

売上数量

40

販売単価

¥ [Redacted]

原価単価

¥ 0

売上金額

¥ [Redacted]

取組事例

📄 -- 🔗 ⚙️ 📊

取組事例

縦棒グラフ 集合

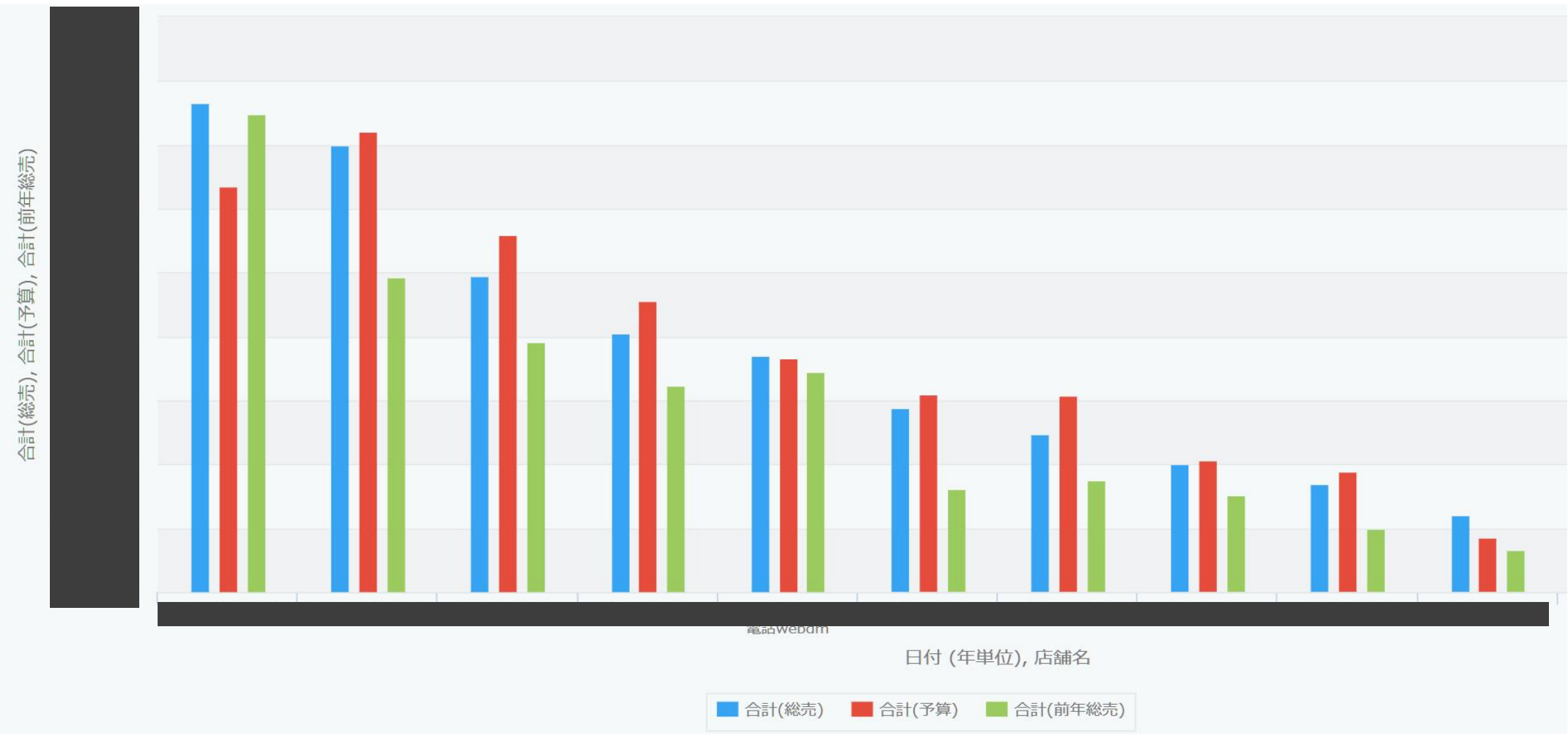



STEP③

まとめ

Challenges for the future



問題を問題とっていない

What's the problem?

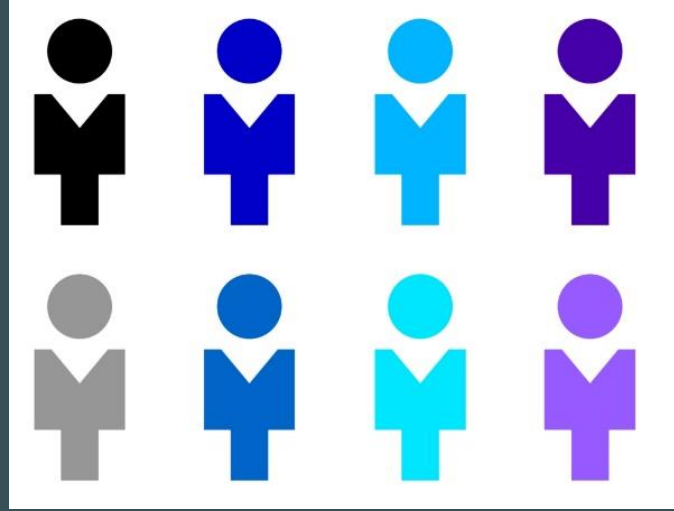

アナログ人海戦術

Batteries of manpower



情報の未活用

Get disorganized

Contents of activities

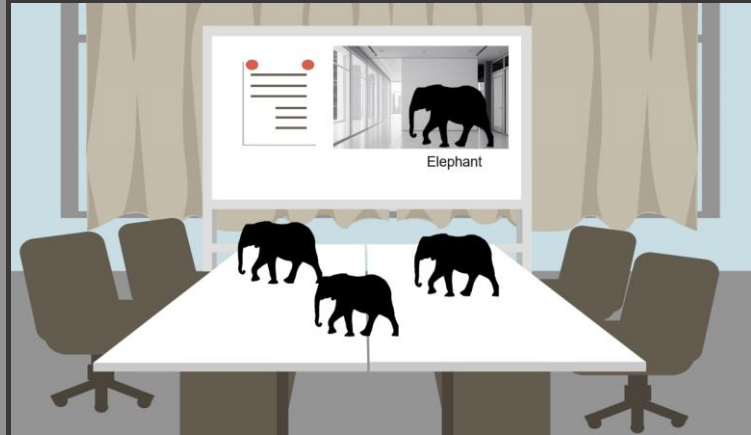

課題の表面化

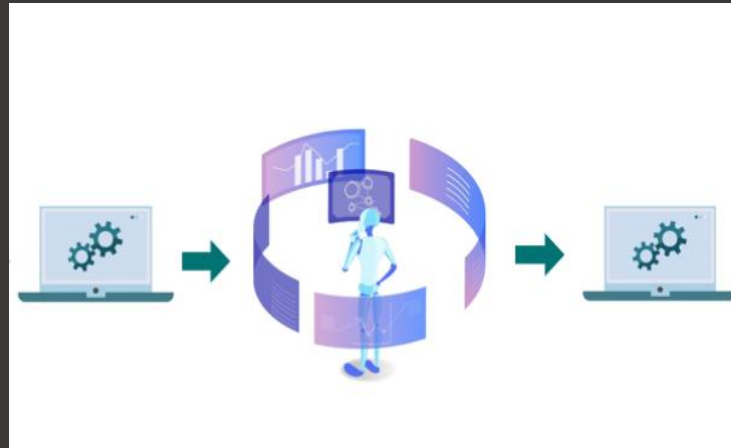

キーポイントの
システム化

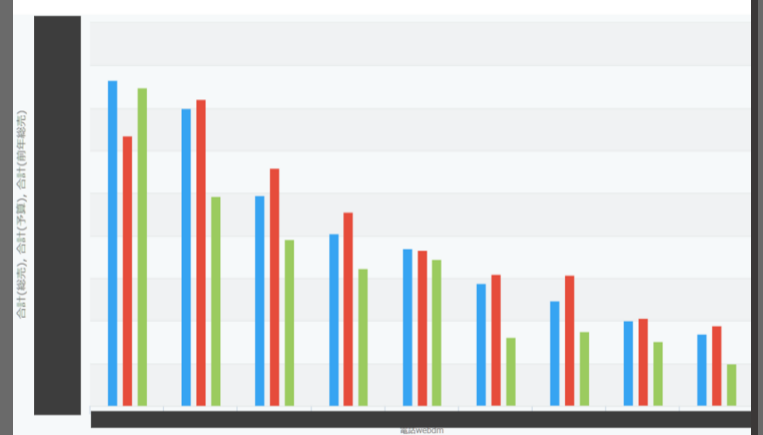

情報の集積と公開



最後に

future prospects

取組前

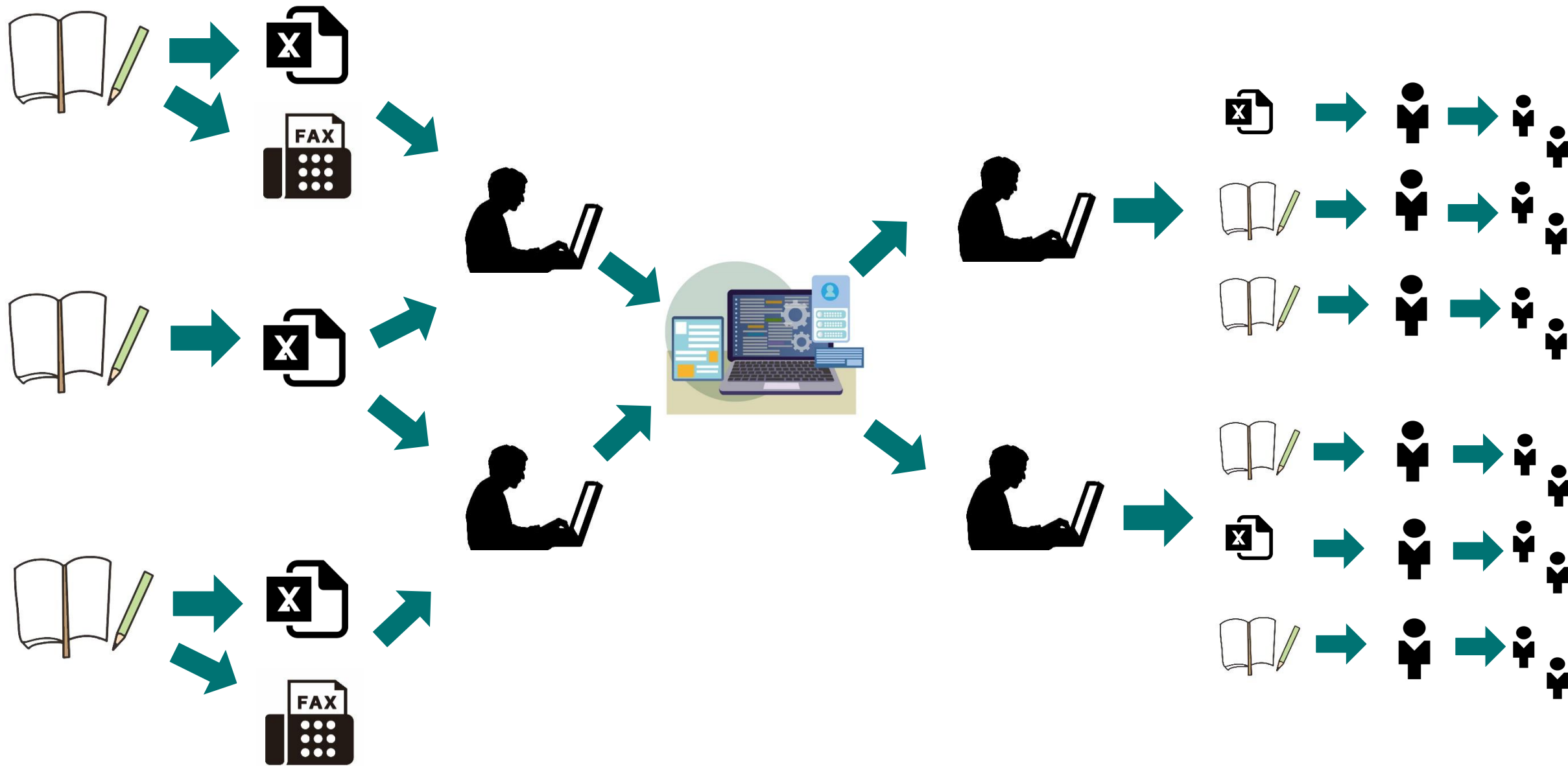

取組後

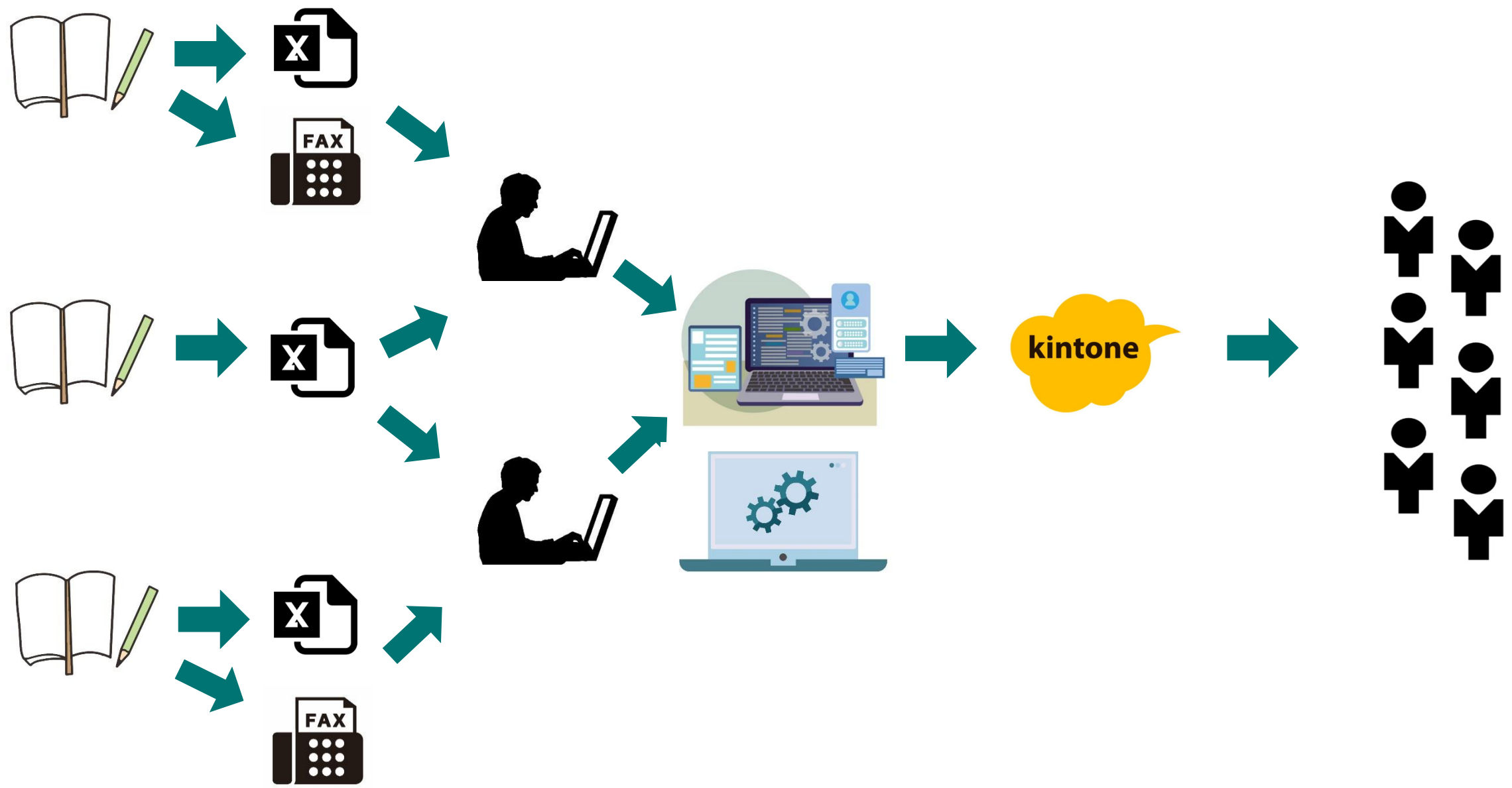

将来像

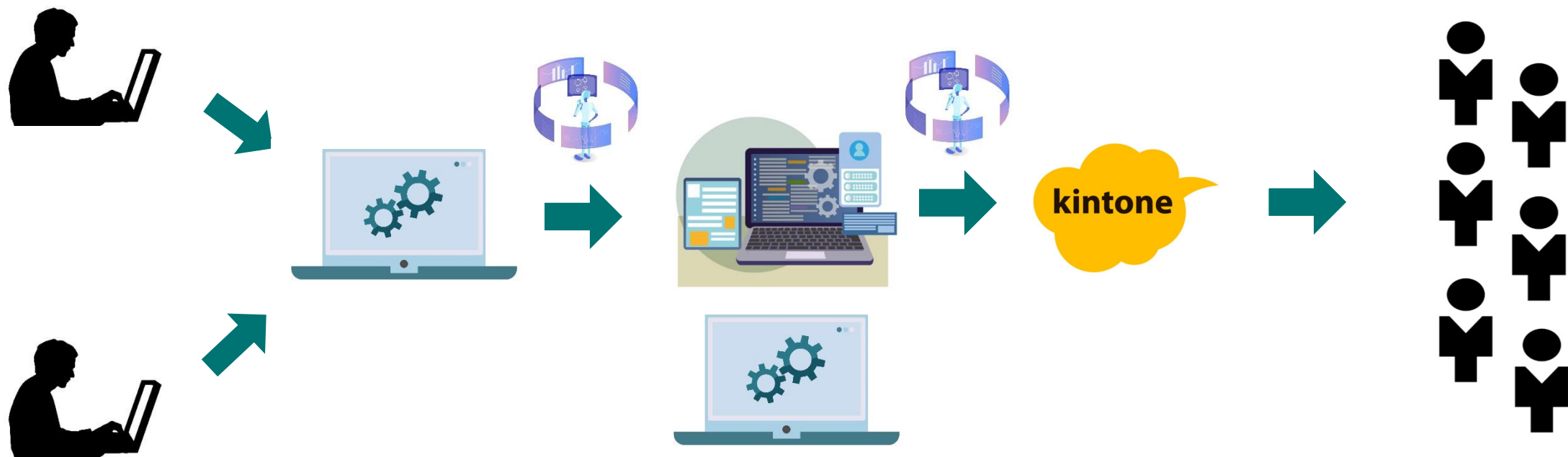



里桜



紫陽花金団

未来の伝統を創る為に
create the culture of the future



銀杏



下萌



ありがとうございました

Present by TAWARAYA YOSHITOMI

-To start newly-